

COORDENADAS DE CONEXION		
PROYECCION UTM ZONA 19 NORTE		
FACTOR DE ESCALA: 0.99976832		
Est	X	Y
1	406697.28	2043242.72
2	406702.69	2043235.58
3	406703.48	2043234.14
4	406703.78	2043233.08
5	406704.27	2043230.47
6	406704.74	2043225.41
7	406698.63	2043225.15
8	406698.56	2043222.72
9	406694.25	2043222.73
10	406694.17	2043225.09
11	406685.12	2043221.35
12	406683.33	2043225.35
13	406682.27	2043226.06
14	406680.69	2043230.53
15	406679.12	2043229.87
16	406677.84	2043232.91

PUNTOS GEORREFERENCIADOS COORDENADAS UTM ZONA 19N)				
FACTOR DE ESCALA COMBINADO: 0.99976832				
EST.	X	Y	MATERIALIZACION	FECHA
PG-AC01	406708.912	2043229.416	CLAVO GALVANIZADO	16/05/2018
PG-AC02	406776.175	2043277.066	CLAVO GALVANIZADO	16/05/2018

VINCULACION A LA RED GEODESICA DE LA JI			
REP JI	EPOCA DE REFERENCIA	FECHA	
LVEG/BARA	2016.434	Día Juliano 158, del Año 2016	

COORDENADAS GEOGRAFICAS				
CORS VINCULADA	LATITUD	LONGITUD	VINCULACION	FECHA
FCDN	18°27'16.86071"N	69°55'29.49558"W	LVEG/BARA	15/09/2017

AREA PROYECTADA: 345.77 m²

Est.	Rumbo	Dist.
1-	S 37°-07' E	8.96
2-	S 28°-56' E	1.65
3-	S 15°-39' E	1.10
4-	S 10°-41' E	2.65
5-	S 05°-17' E	5.09
6-	S 87°-36' W	6.11
7-	S 01°-41' W	2.43
8-	N 89°-56' W	4.31
9-	N 01°-57' W	2.36
10-	S 67°-32' W	9.79
11-	N 24°-05' W	4.39
12-	N 56°-14' W	1.28
13-	N 19°-23' W	4.74
14-	S 66°-54' W	1.70
15-	N 22°-56' W	3.31
16-	N 63°-14' E	21.78

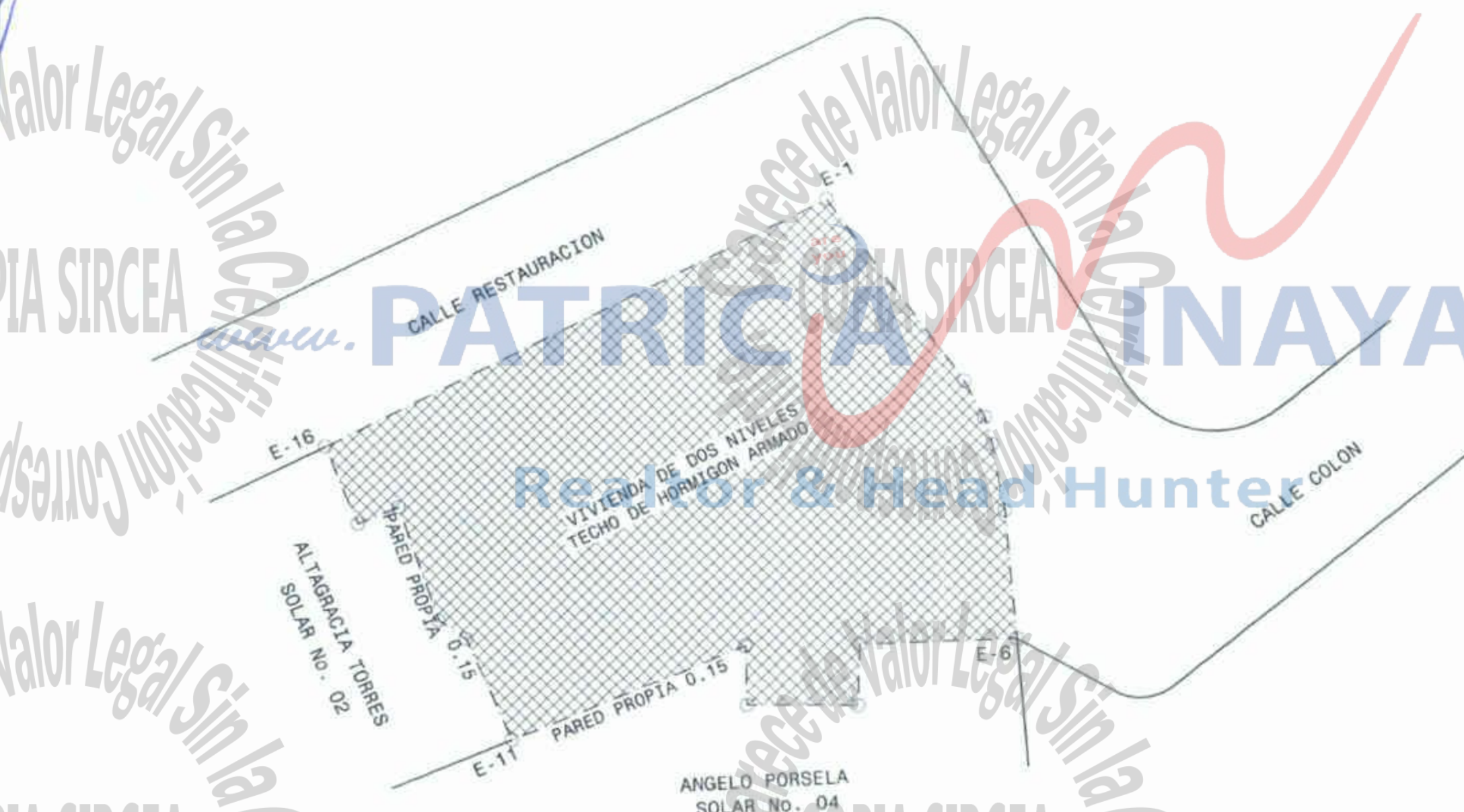

JURISDICCION INMOBILIARIA DIRECCION NACIONAL DE MENSURAS CATASTRALES
UNIDAD DE REVISION ORIGINAL

PODER JUDICIAL
 JURISDICCION INMOBILIARIA
 06 SEP 2018
 DEPARTAMENTO CENTRAL
 REGIONAL DE MENSURAS CATASTRALES

REPUBLICA DOMINICANA
 PODER JUDICIAL
 JURISDICCION INMOBILIARIA
 DIRECCION REGIONAL DE MENSURAS CATASTRALES
 DEPARTAMENTO CENTRAL

PLANO INDIVIDUAL

OPERACION: DESLINDE

DESIGNACION CATASTRAL POSICIONAL:

400463629321 DESIGNACION TEMPORAL 3201801741_1_1

DESIGNACION CATASTRAL DE ORIGEN: SOLAR No. 03, MANZANA No. 284 DEL D. C. No. 01

DESIGNACION TEMPORAL: P.No.3201801741_1_1

PROVINCIA: DISTRITO NACIONAL

MUNICIPIO: DISTRITO NACIONAL

SECCION:

LUGAR: ZONA COLONIAL

REFERENCIAS DE UBICACION:
 ESTE INMUEBLE SE ENCUENTRA UBICADO EN LA CALLE RESTAURACION, A UNOS 30.00 m AL ESTE DE LA CALLE ISABEL LA CATOLICA

SUPERFICIE PARCELA: 345.77 m² ESCALA: 1 = 330

OBSERVACIONES: Superficie Construida

No. LAMINA
2
2

Certifico haber realizado el trabajo en el terreno conforme a lo dispuesto en el Reglamento General de Mensuras Catastrales

De conformidad con lo dispuesto en el Reglamento General de Mensuras Catastrales

ADRIAN CUEVAS SANTANA CODIA 24736 AGROMENSUR

FECHA Y FIRMA DEL DIRECTOR DIRECCION REGIONAL DE MENSURAS CATASTRALES DEPARTAMENTO CENTRAL

ESTE INMUEBLE HA SIDO GEORREFERENCIADO POR EL METODO DIRECTO MEDIANTE UN GPS DIFERENCIAL EN LA MODALIDAD RTK